Ageing in Place
(エイジング　イン　プレイス）
の実現を目指して
～在宅医療推進地域支援事業～

平成27年2月

公益社団法人　大島郡医師会
在宅医療連携支援センター

地域在宅医療推進連絡協議会綱領

１．目的

本協議会は、「Ageing in Place」という理念を、参加委員が徹底して共有し、課題解決の方向性を見出すことを最大の目的とする。

２．各委員の責務

各委員は「１．目的」に掲げる理念を実現するために、関係職種があらゆる機会をとらえてコミュニケーションを図ることができるよう努めなければならない。

平成２６年１１月１１日

在宅医療を充分に展開する条件とは？

（向井　奉文　大島郡医師会長）

「Ageing in Place」という理念を共有した上で、

①行政（市町村・県）と医師会と基幹病院ががっちりとスクラムを組むこと

②各職種が顔の見える関係を築くこと

③お互いに切磋琢磨し専門性を深める場（研修・事例検討）を作ること。

「大島郡医師会だより（2014年1月号）」より

地域包括ケアシステムVer3.2
「植木鉢」図(2013)

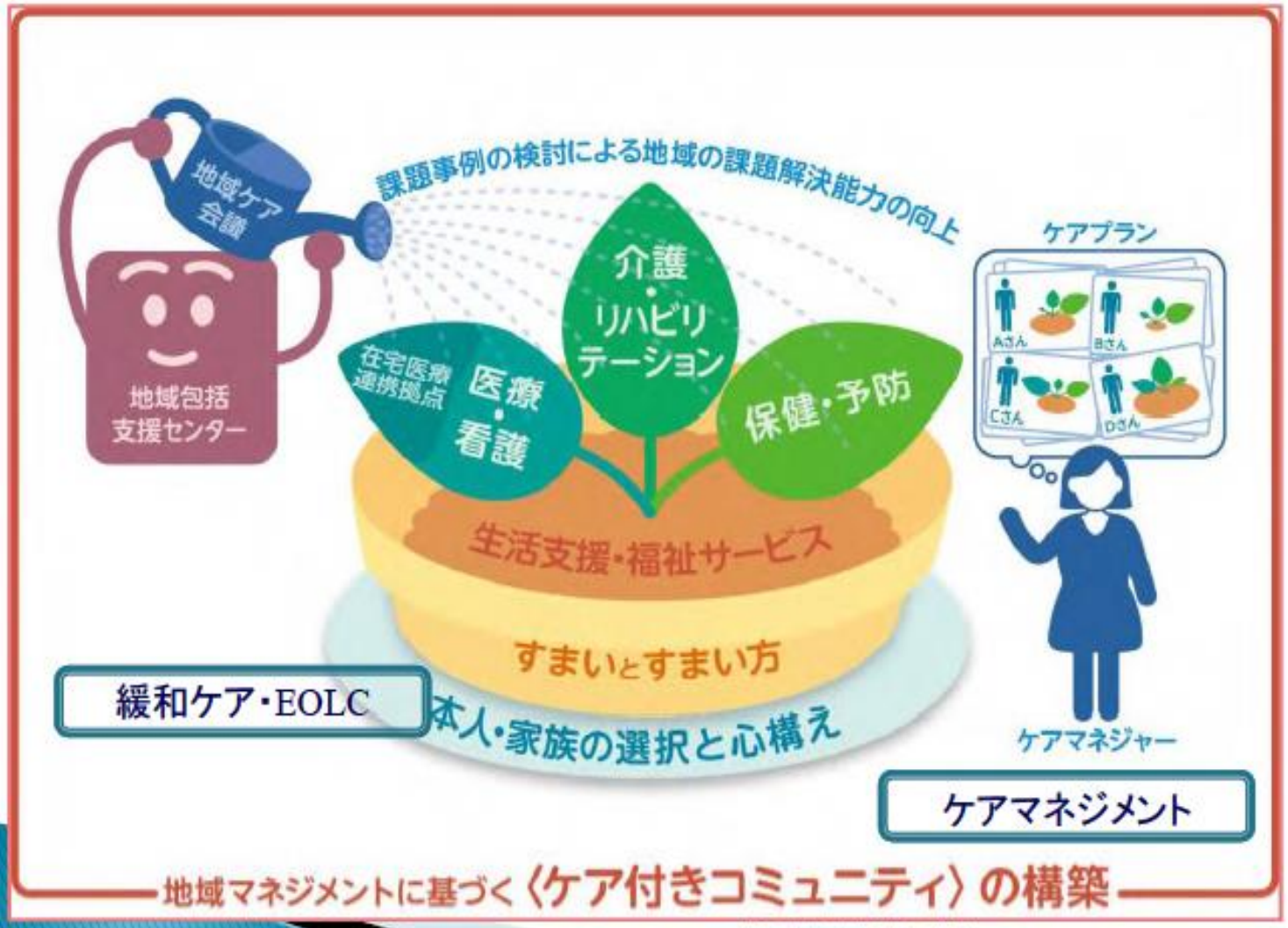

09/09/2014版権 慶應義塾大学田中 滋

多職種が同じ方向を向いて

多職種連携＝定期的な事例検討

3グループ

⑤介護・リハビリテーションにつながる情報

- 歩行　自宅内では自立、屋外では見守り
- 食事　セッティングすれば可
- 入浴　一部介助（訪問介護員により1日1回介助を受けている）
- 着替え　ゆっくりできるが細かい作業が出来ないため介助必要
- 服薬　袋を開けてもらい服用している
- 歯みがき、洗面　自立
- 医療機関におけるリハビリは必要と考えている
- （通所リハは年配の人ばかりで嫌だ）

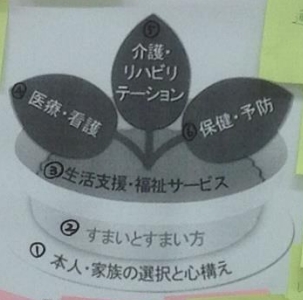

④医療・看護につ[illegible]報

- 診断名　脳梗塞後遺症（H15）　[illegible]圧症、[illegible]骨折（H26.2）
- 内服　降圧剤、排尿障害治[illegible]
- [illegible]　[illegible]
- [illegible]　[illegible]
- [illegible]取りにくいが丁寧　[illegible]電話での

保健・予防につながる情報

- 特になし

②すまいとすまい方につながる情[illegible]

- 自宅は持ち家（定年後、帰島し新築した）
- 経済的には余裕がある
- 夫婦二人暮らし
- 親戚はいるが、援助を断ったりしたので現在は疎遠
- 2人の子どもは、島外に住んでいるが、できる範囲の支援はしたい

家族の選択と心構えにつながる情報

- 自分の事は自分でしたい
- 二人の子供は島外にいるので[illegible]
- 自分の思う通りに物事を進め[illegible]
- 自分のルールがあり、他の人[illegible]
- 冗談を言う事は好きだが、逆に言われるのは好まない（馬鹿にされたくな[illegible]

③生活支援サービス・福祉サービスにつながる情報

- 家事はできない（経験もない）
- 妻も認知症があり家事出来ない
- 洗濯、掃除に週三回訪問介護利用
- 食事は配食サービスを月～土まで、昼夕利用
- 外出はタクシーを利用

お互いの意見を述べ合ったり、耳を傾けたり、談笑したり

向井会長

多職種連携＝定期的な事例検討

朝沼副会長

「グループワークでの約束」

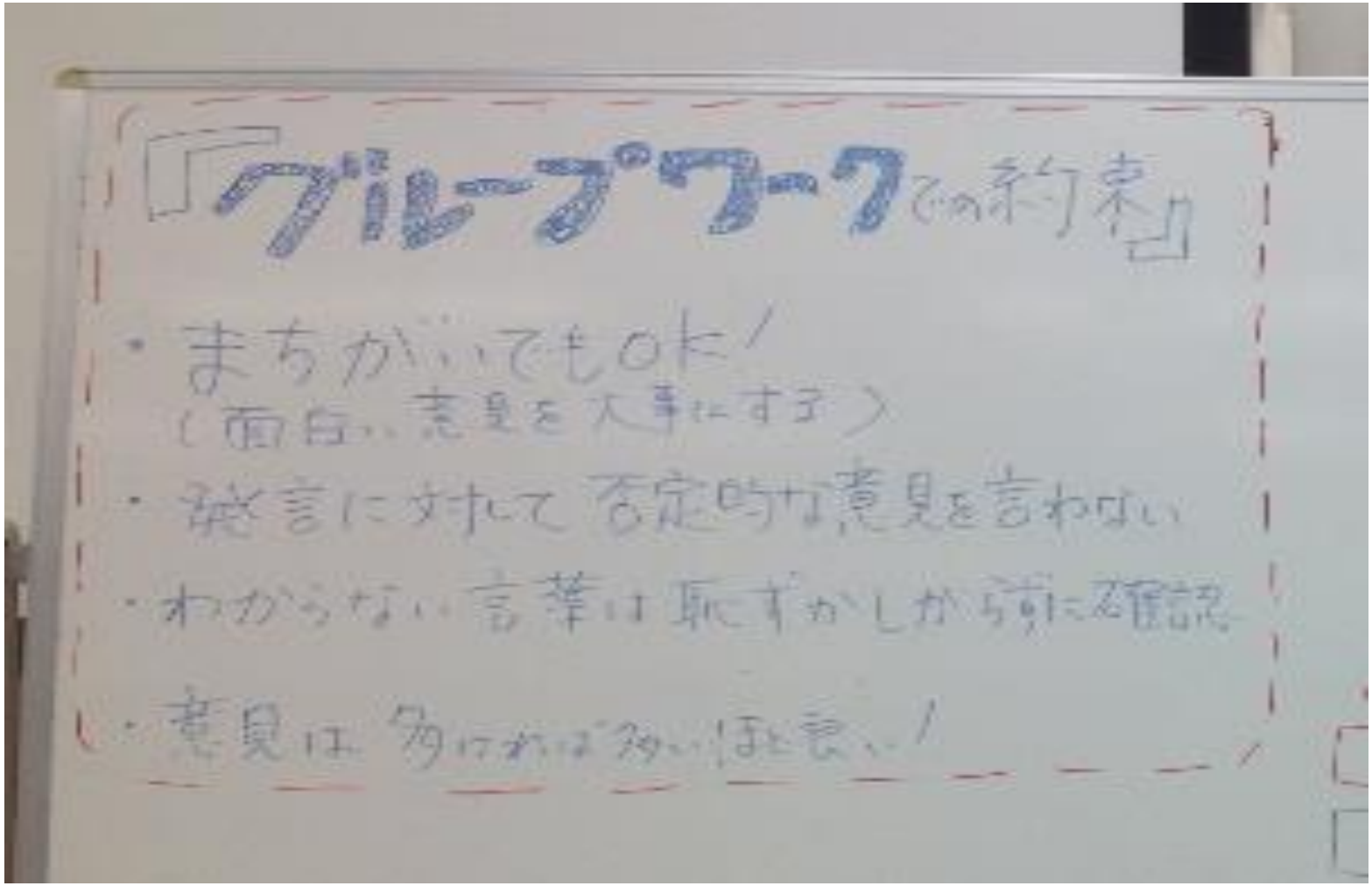

自由なスタイルで
フラットな関係

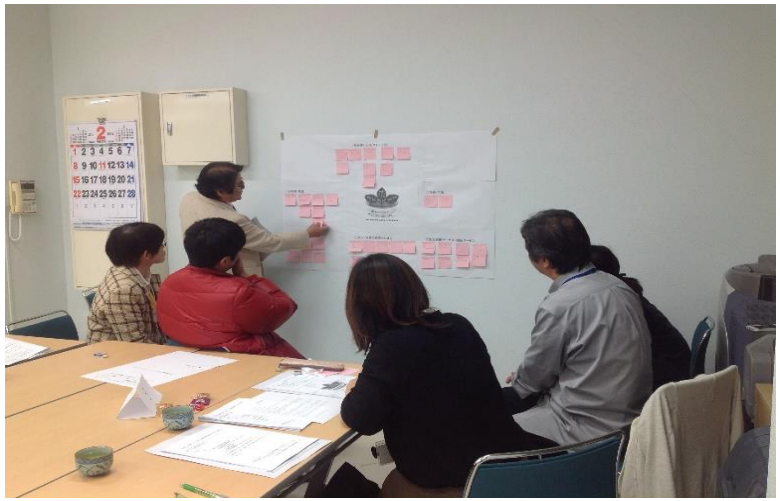

多職種連携＝定期的な事例検討

職域を超えて、多職種が集まる場
（まじくりの場）

行政（県・市町村）、地域包括支援センターとの連携

第2回在宅医療推進フォーラム
平成27年2月15日（日）

長尾クリニック院長
長尾和宏先生

（共催）名瀬保健所・奄美市・大和村・宇検村・瀬戸内町・龍郷町・喜界町・大島郡医師会

徳之島・沖永良部島・与論島でも共催

沖永良部島

沖永良部地区　在宅医療講演会
平成26年12月6日（土）
（共催）知名町・和泊町・大島郡医師会

徳之島

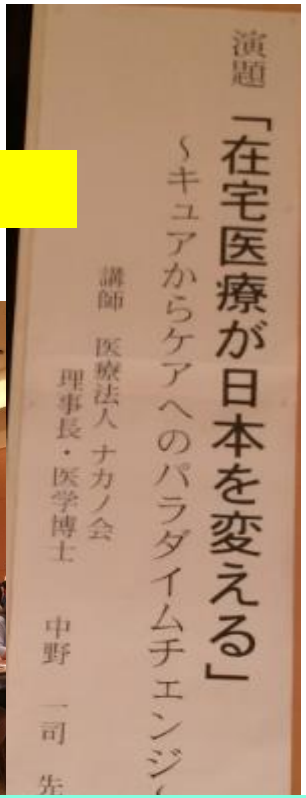

徳之島地区　在宅医療推進研修会
平成26年9月13日（土）
（主催）徳之島町・天城町・伊仙町
（共催）徳之島保健所・大島郡医師会

与論島

在宅医療連携関係者研修会
平成26年11月29日（土）
（共催）与論町・大島郡医師会

奄美保健医療圏の在宅療養支援診療所（病院）の分布図

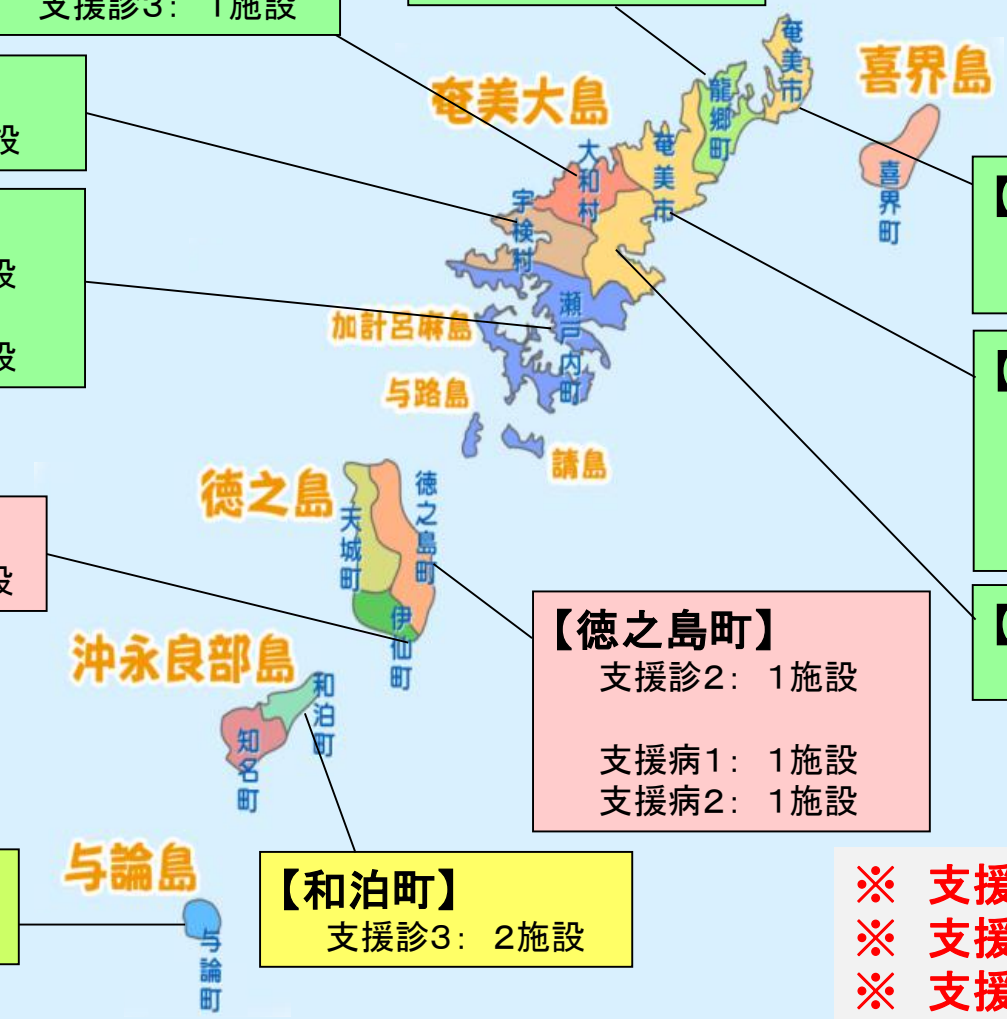

【龍郷町】
支援診3：　1施設

【大和村】
支援診3：　1施設

【宇検村】
支援診3：　1施設

【瀬戸内町】
支援診2：　3施設
支援病3：　1施設

【奄美市笠利町】
支援診2：　1施設
支援診3：　1施設

【奄美市名瀬地区】
支援診2：　6施設
支援診3：　3施設
支援病2：　2施設

【奄美市住用町】
支援診2：　1施設

【伊仙町】
支援診3：　1施設

【徳之島町】
支援診2：　1施設
支援病1：　1施設
支援病2：　1施設

【与論町】
支援診3：　1施設

【和泊町】
支援診3：　2施設

※　支援診（病）1：強化型（単独）
※　支援診（病）2：強化型（連携）
※　支援診（病）3：（従来型）

大島郡医師会の連携医療機関

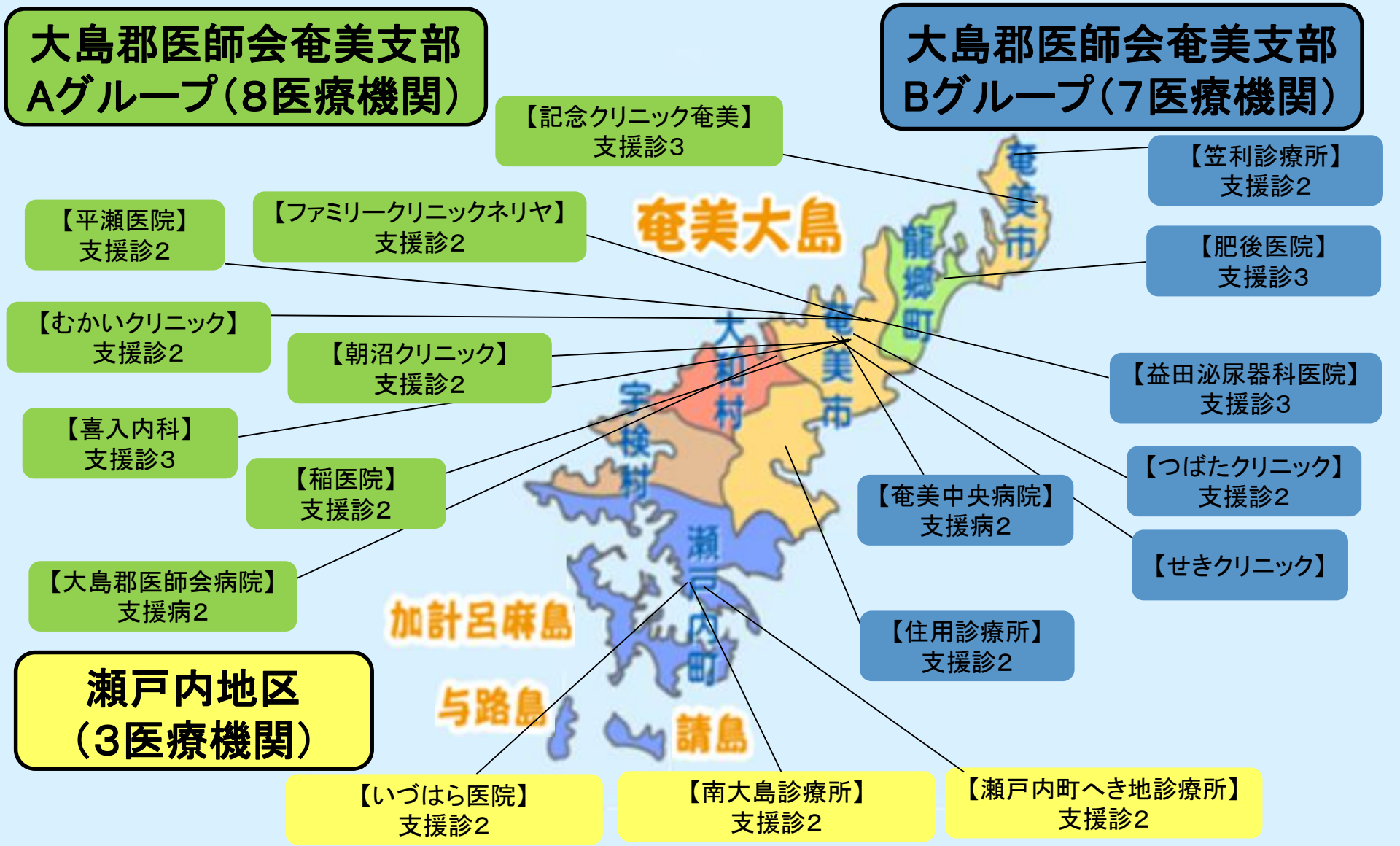

『地域包括ケアに関わる皆様に期待すること』

厚生労働省　三浦公嗣　老健局長

平成27年1月17日（土）　於：名瀬公民館

地域包括ケア特別講演会
（共催）名瀬保健所・奄美市・大島郡医師会・
奄美市介護保険事業所連絡協議会

朝山毅奄美市長